

1階平面図 S=1/100

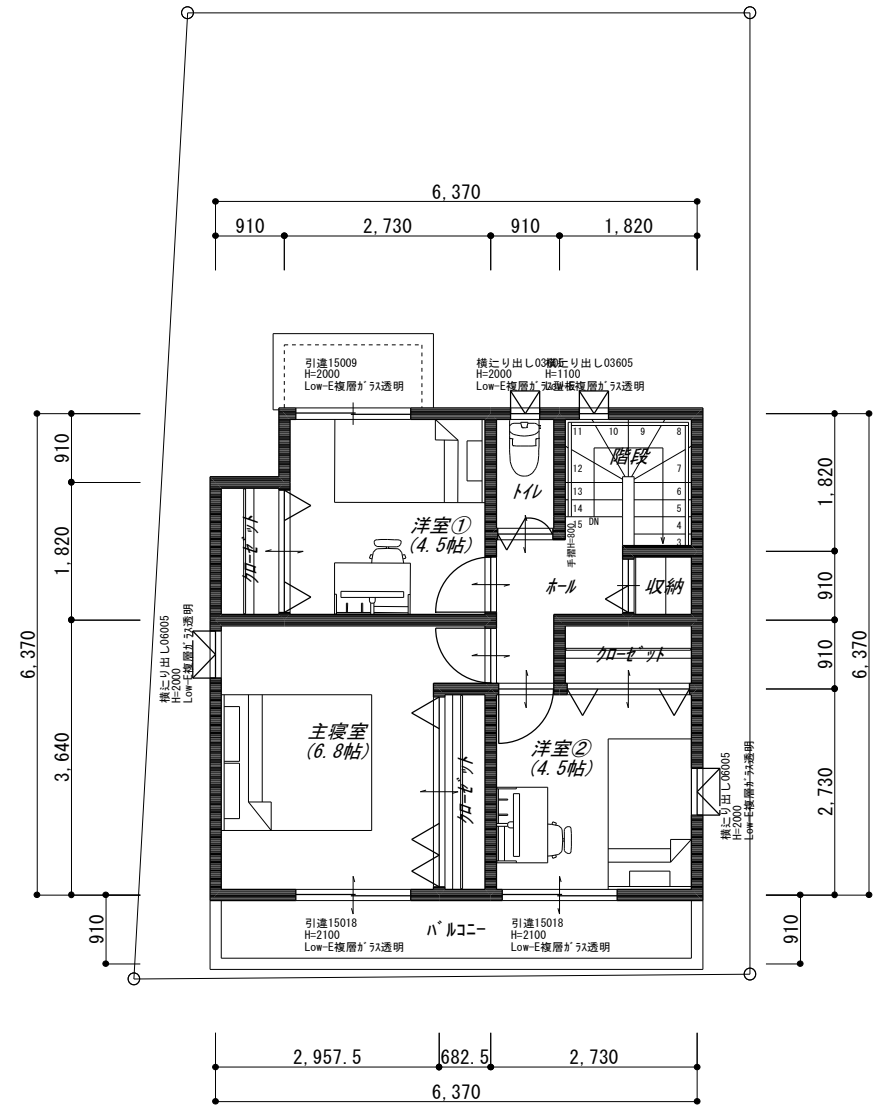

2階平面図 S=1/100

階段寸法		
踏面	蹴上	有効幅
0.0mm	196.7mm	780.0mm
※手摺の出幅10cm以下		

面積表		
敷地面積	99.35㎡	(30.05坪)
建築面積	39.75㎡	(12.02坪)
1階床面積	39.75㎡	(12.02坪)
2階床面積	39.75㎡	(12.02坪)
延床面積	79.50㎡	(24.05坪)
建蔽率	40.01%	
容積率	80.02%	

TITLE	神田片岡沢2023年 様邸新築工事	DATE	2023年05月29日	NO. 01
DRAWING TITLE	平面図	SCALE	1/100	